

REFERENT*INNEN

Prof. Dr. med. Florian Heidel

Dr. med. Susanne Isfort

Dr. med. Victoria Panagiota

Prof. Dr. med. Andreas Tiede

Medizinische Hochschule Hannover,
Hämatologie, Hämostaseologie, Onkologie
und Stammzelltransplantation
Carl-Neuberg-Str. 1
30625 Hannover

Prof. Dr. med. Martin Griesshammer

Johannes Wesling Klinikum Minden
Hans-Nolte-Straße 1
32429 Minden

Dr. med. Eyck von der Heyde

Onkologie am Raschplatz
Rundestr. 10
30161 Hannover

Dr. rer. medic. Michael Köhler

Praxis für Psychoonkologie
Hegelstr. 4
39104 Magdeburg

PD Dr. med. Judith Büntzel

Klinik für Hämatologie und Medizinische Onkologie
Universitätsmedizin Göttingen
Robert-Koch-Straße 40
37075 Göttingen

Veranstaltungsort:

Designhotel Wienecke XI.
Hannover
Hildesheimer Str. 380
30519 Hannover

Organisation & Fragen:

Carina Gottschalk
Tel.: +49 2472 9910-73
E-Mail: VEP@WWM.de

Anreise mit dem Pkw

A 2 aus Richtung Berlin/Dortmund: A 2 bis Autobahnkreuz Hannover-Ost. A 7 Richtung Kassel bis Anschlussstelle Hannover-Anderten. B 65 (Südschnellweg) bis Abfahrt Döhren/Zentrum. In die Hildesheimer Straße links einbiegen.

A 7 aus Richtung Hamburg: A 7 bis Anschlussstelle Hannover-Anderten. B 65 (Südschnellweg) Richtung Messe bis Abfahrt Döhren/Zentrum. In die Hildesheimer Straße links einbiegen.

A 7 aus Richtung Kassel: A 7 bis Autobahndreieck Hannover-Süd (Messeabzweigung). Auf die A 37/ B 65 (Messeschnellweg) bis Abfahrt Bemerode/Mittelfeld, Wülfeler Straße in Richtung Wülfel (wird zur Garkenburgstraße). Links in die Hildesheimer Straße einbiegen.

Pkw-Stellplatz auf dem Gelände: 1€ pro Pkw/angefangener Stunde (max. 10€ pro Pkw/24 Stunden).

Tiefgarage (abgeschlossen/videoüberwacht/ mit 7 E-Ladestationen): 20€ pro Pkw/24 Stunden.

Anreise mit den öffentlichen Verkehrsmitteln

Vom Flughafen: S-Bahn Linie 5 zum Hbf Hannover. Von dort aus mit der U-Bahn Linie 1 oder 2 (Richtung Laatzen/Rethen) bis zur Haltestelle Wiehbergstraße.

Vom Hbf Hannover: U-Bahn Linie 1 oder 2 (Richtung Laatzen/Rethen) bis zur Haltestelle Wiehbergstraße. Direkte Verbindung/kein Umstieg. Fahrtdauer ca. 15 Minuten.

Vom Messebahnhof/Messe-Ausgang West: Über den Skywalk zur Haltestelle Laatzen/Eichstraße gehen. Von dort mit der Straßenbahn Linie 1 oder 2 (Richtung Langenhagen/Alte Heide) bis zur Haltestelle Wiehbergstraße.



EINLADUNG ZUM MPN-PATIENT*INNENTAG

MyeloProliferative Neoplasien

Im Fokus:

Polycythaemia vera (PV)

Myelofibrose (MF)

Chronische Myeloische Leukämie (CML)

25.05.2024

09:30 bis 16:00 Uhr

Designhotel Wienecke XI. Hannover
Hildesheimer Str. 380
30519 Hannover

Organisiert und finanziert von
Novartis Pharma GmbH, Roonstr. 25, 90429 Nürnberg

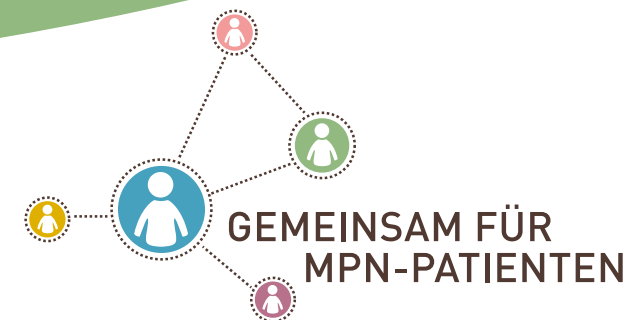

GRUSSWORT

Sehr geehrte Patientinnen und Patienten, liebe Angehörige,

Austausch mit anderen Betroffenen oder Angehörigen zu Myeloproliferativen Neoplasien (MPN) kann Ihnen als Patientin und Patient mit diesen seltenen Bluterkrankungen helfen, Ihren Alltag besser zu bewältigen. Fachliche Unterstützung durch medizinische Expertinnen und Experten sowie Selbsthilfegruppen tragen ebenfalls dazu bei.

Mit dem Patient*inneninformationstag „Gemeinsam für MPN-Patienten“ wird genau diese Plattform zur Verfügung gestellt. Sie haben die Gelegenheit, sich zu den seltenen Formen der Polycythaemia vera (PV), der Myelofibrose (MF), aber auch der chronischen myeloischen Leukämie (CML) beraten zu lassen und mit ihnen offen zu diskutieren, Ihre Fragen beantworten zu lassen und neue Kontakte zu knüpfen. Austausch mit anderen Besucherinnen und Besuchern runden den Tag ab.

Wir hoffen, dass Sie praktische Hilfen und Tipps erhalten, besser mit Ihrer Erkrankung zu leben. Kommen Sie vorbei, informieren Sie sich, diskutieren Sie mit. Weitere Betroffene, Selbsthilfegruppen und Interessierte sowie die Expertenrunde freuen sich auf Sie.

Wir wünschen Ihnen einen ereignisreichen Tag.

Mit freundlichen Grüßen
Prof. Dr. med. Florian Heidel



Unsere Bitte an Sie:

Melden Sie sich unter www.mpn-patiententage.de zur Veranstaltung an. So erleichtern Sie uns die Planung und wir können Sie tagesaktuell über eventuelle organisatorische Änderungen informieren.

Dort finden Sie auch interessante Einblicke in vergangene Patient*innentage. Nach Ihrer Anmeldung erhalten Sie außerdem eine verbindliche Anmeldebestätigung per E-Mail.

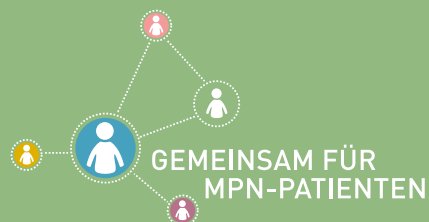

AGENDA VORMITTAG

ab 9:30 Uhr	Wissensmarktplatz mit Informationsständen
10:00–10:10 Uhr	Begrüßung und Eröffnung der Veranstaltung Prof. Dr. med. Florian Heidel
10:10–10:40 Uhr	Myeloproliferative Neoplasien (MPN) Erkrankungen im Fokus: Polycythaemia vera (PV), Myelofibrose (MF), Chronische myeloische Leukämie (CML) Prof. Dr. med. Florian Heidel
10:40–10:55 Uhr	Vorstellung der unabhängigen Patienten-Selbsthilfe mpn-netzwerk e.V.
10:55–11:10 Uhr	Vorstellung LeukaNET e.V. und Leukämie-online.de
11:10–11:25 Uhr	Pause und Raumwechsel
11:25–12:25 Uhr	Wählen Sie bitte einen der folgenden Programmpunkte: Raum 1: Kurzvortrag Myelofibrose + Frage-Antwort-Runde Dr. med. Susanne Isfort Raum 2: Kurzvortrag Polycythaemia vera + Frage-Antwort-Runde Prof. Dr. med. Martin Griesshammer Raum 3: Kurzvortrag Chronische myeloische Leukämie + Frage-Antwort-Runde Dr. med. Eyck von der Heyde
12:25–13:25 Uhr	Mittagspause* & Wissensmarktplatz im Foyer

AGENDA NACHMITTAG

13:25–14:25 Uhr	Wählen Sie bitte einen der folgenden Programmpunkte: Raum 1: MPN-Symptome – Wie gehe ich im Alltag mit meinen Beschwerden um? Prof. Dr. med. Martin Griesshammer Dr. med. Susanne Isfort Raum 2: Blutgerinnung und Thrombosen bei MPN – Was gilt es zu beachten? Prof. Dr. med. Andreas Tiede Raum 3: Stammzelltransplantation bei MPN – Welche Optionen gibt es? Dr. med. Victoria Panagiota Raum 4: Eine helfende Hand – die Bedürfnisse der Angehörigen Dr. rer. medic. Michael Köhler
14:25–14:40 Uhr	Kurze Pause und Raumwechsel zurück ins Plenum
14:40–15:10 Uhr	Vortrag Komplementärmedizin PD Dr. med. Judith Büntzel
15:10–15:20 Uhr	Zusammenfassung und Verabschiedung Prof. Dr. med. Florian Heidel
bis 16:00 Uhr	Wissensmarktplatz & Abschiedskaffee

* Speisen und Getränke werden zur Verfügung gestellt.

Weitere Informationen
zu den Patient*innentagen
finden Sie auf

www.mpn-patiententage.de